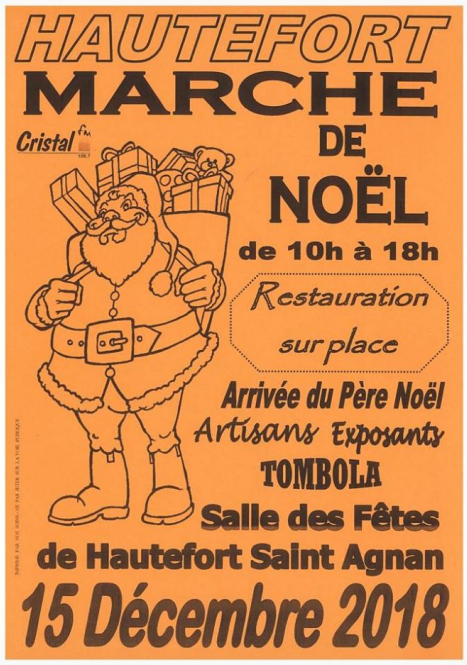

Samedi 15 décembre, de 10h à 18h, le marché de Noël d'Hautefort aura lieu à la salle des fêtes d'**Hautefort Saint-Agnan**, avec restauration sur place, arrivée du Père Noël, artisans, tombola, exposants... Tél. 06 79 82 98 35.

De multiples animations ont lieu autour d'Hautefort pour le Téléthon 2018. Notamment une soirée mique-petit salé samedi soir 8 décembre à la salle des fêtes d'Hautefort-St Agnan et une marche de 8km au départ de Temple Laguyon samedi à 13h...

Une balade du Téléthon exceptionnelle aura lieu le samedi 8 décembre, « Au pays du grand Milou ». Le circuit proposé pour une balade à pied de 3 h 30 par chemins et sentiers de randonnées du pays de Hautefort est situé sur un parcours de 8 km avec un départ à 13 h 30 à partir du terrain de jeu de boules du Temple Laguyon. Participation 5 € par personne entièrement versée au Téléthon. Inscriptions et renseignements au 06 78 18 21 39 et 06 79 82 98 35.

Pour ces deux journées de Téléthon sur le territoire du pays de Hautefort, de nombreuses animations (jeux, basket, foot, vélo, gym, auto-cross, tir, boule anglaise, etc.) seront également assurées vendredi 7 et samedi 8, à Badefols-d'Ans, Granges d'Ans, La Chapelle Saint-Jean, Hautefort /Saint-Agnan, Tourtoirac, détails et renseignements auprès de la présidente de la CAVA Suzy Caramigeas au 06 85 23 81 75. Un repas clôturera ces deux journées exceptionnelles à 20 heures à la salle des fêtes de Hautefort/Saint-Agnan (14 €), bénéfice au profit du Téléthon. Réservations avant le 5 décembre pour le repas de samedi 8 en soirée au 05 53 50 50 93.

Le conseil municipal d'Hautefort se réunira lundi 19 novembre à 20h30 à l'Hôtel de ville. A l'ordre du jour : le point sur les travaux en cours, l'adhésion au CDAS Comité Départemental d'Actions Sociales, l'ouverture du budget principal Commune 2018 et budgets annexes 2018 (Régie Transport scolaire, Activités économiques), le changement d'assiette d'une portion de chemin rural, des heures supplémentaires pour les agents et questions diverses.

Une Soirée choucroute est organisée par le Lions Club avec super-animation musicale, le samedi 17 novembre à la salle des fêtes d'Hautefort-St Agnan, à partir de 19h30. La soirée aura lieu au profit de "Vacances Plein Air Dordogne", une opération qui permet à des jeunes de familles défavorisées de partir en vacances en été durant 15 jours. Prix de la soirée : 20 € par personne repas compris (apéro, choucroute, dessert et café, vin et bière). Réservations au 06 37 86 54 73 ou 06 61 81 64 86.

Théâtre et cidre à Cherveix-Cubas... La soirée cidre organisée par l'Amicale Laïque de Cherveix Cubas aura lieu, samedi 17 novembre à 20 h 30, salle des Fêtes de Cherveix-Cubas. Au programme : Molière ou l'itinéraire d'un illustre immortel, pièce interprétée par l'atelier théâtre de Thenon et dirigée par Alain Delanis. Le traditionnel verre de cidre accompagné de ses gâteaux (offert) clôturera la soirée. Prix de l'entrée, 8 €. Venez nombreux et n'hésitez pas à venir accompagnés.

La réunion publique du conseil municipal d'Hautefort se tiendra le lundi 15 octobre 2018 à 20 heures, salle du conseil municipal, Hôtel de ville d'Hautefort. A l'ordre du jour : intervention de la gendarmerie sur la « Participation citoyenne », point sur les travaux en cours, baptême des voies communales, décisions modificatives, convention Association Nom'Na, indemnité de conseil allouée au comptable du trésor chargé des fonctions de receveur des communes et établissements publics locaux par décision de leur assemblée délibérante, rapport activités 2017 CCTPNTH (Communauté de Communes du Terrassonnais en Périgord Noir Thenon Hautefort), modification du libellé des compétences logement et assainissement de la CCTPNTH et questions diverses.

Le château d'Hautefort est ouvert en octobre chaque jour de 14h à 18h, et du 1er au 11 novembre de 14h à 18h le week-end et les jours fériés. Tél. 05.53.50.51.23.

- Photo ci-jointe : le château d'Hautefort